

かわらばん友

2023
No.343

4

表紙写真 P2 第26回 梅田ふれあいまつり発表団体「ブルーキャット」(一輪車サークル)

Topics! P2 新しい指定管理者から利用者の皆さまへの挨拶



4月1日から新しい指定管理者による運営となります

梅田地域学習センター・梅田図書館・梅田体育館 新指定管理者から利用者の皆さまへの挨拶

はじめまして、『みんなで作るあだちの未来共同事業体』と申します。

4月1日から梅田地域学習センター・梅田図書館の指定管理をさせていただくことになりました。

私たちは3社による共同事業体でそれぞれの強みや専門性とこれまでの経験を生かして、地域の皆さまの生涯学習活動を全力で支援し地域と共に歩んでまいります。

地域学習センターでは「これまで活動してきた人」と「これから活動する人」の新たな出会いとこれまで触れることのなかった「新たな学び」を提供し、地域の皆さまが心豊かに生きていくお手伝いをします。新規の各種主催事業に積極的に取り組むとともに、地域で生涯学習活動を行う団体との連携を深め生涯学習の振興を図ります。

また、地域の「知」の拠点である図書館で学ぶ皆さまを支援いたします。梅田図書館の歴史を継承し、「新しいコンセプトの図書館」の整備と共に、ご利用される皆さまをサポートいたします。

【事業者名】

・みんなで作るあだちの未来共同事業体

【構成企業】

- ・代表企業及び地域学習センター担当 株式会社小学館集英社プロダクション
- ・図書館担当 株式会社図書館流通センター(TRC)
- ・施設維持管理担当 野村不動産パートナーズ株式会社

第26回 梅田ふれあいまつり開催報告

開催日 令和5年3月4日(土)・5日(日)

令和5年3月4日(土)・5日(日)に学習センターで活動する登録団体の方々が日頃の活動成果を披露する地域のお祭り、ふれあいまつりを3年ぶりに開催しました。コロナ禍でも継続して活動されてきた登録団体の皆さまの日ごろの成果を存分に発揮していただきました。

旧指定管理者からの挨拶

今回で、弊社ヤオキン商事株式会社とふれあいまつり実行委員による梅田ふれあいまつりの開催は最後になりましたが、指定管理者が変更となっても、梅田地域学習センターでは継続して今後も活動団体を支援していきます。



登録団体「大正琴ゆずの会・紅葉会」による琴の発表

4月開催

図書館の イベント Library event 情報

どちらも当日受付のイベント情報です。当日梅田図書館へ直接お越しください。



おはなし会

日時:4/12(水)・19(水)

午後3時～3時30分

対象:幼児～小学生

幼児～小学生向けの季節に合わせた読み語りなどを行います。



赤ちゃんおはなし会

日時:4/13(木)・27(木)

午前11時30分～11時50分

対象:0～3歳

0～3歳向けの季節に合わせた読み語りなどを行います。

図書館の利用方法

開館時間

午前9時～午後8時

(ブックポストは年末年始を除きご利用できます。)

休館日は原則毎月第3の月曜日と月末日

(土・日・祝日の場合は直前の金曜日)、

年末年始、特別整理期間(年1回全所蔵点検調査)

となります。

本を借りるには

初めての方は利用登録が必要となりますので、氏名と住所を確認できるもの(運転免許証、健康保険証、学生証など)、区外の方で足立区在学の方は学生証、在勤の方は区内にお勤めになっていることを証明できるもの(在勤証明書など)をお持ちください。

利用登録をするとカードが発行され、以降はこのカードにて本の貸出が可能となります。

貸出冊数は本・雑誌など全館で 20冊、CD(取り寄せ)は3点まで、2週間の貸し出しができます。



梅田図書館閲覧席

返却について

足立区の図書館で借りた資料は足立区立図書館全館で返却ができます。足立区外の図書館から取り寄せた資料は、借りた図書館窓口で返却をお願いします。

また、閉館時間帯や休館日は、ブックポストに資料を返却することもできます。CD・DVD・ビデオは破損しやすいので、ブックポストへの返却は貸出時にお渡しする専用のバッグに入れて返却してください。また、他にも紙芝居などブックポストに入らない大きさのものや破損しやすいものは、図書館のカウンターへご返却ください。

申込受付中 講座一覧



窓口受付



電話受付



当日受付



インターネット

インターネットは24時間可能。
※受付初日のみ午後1時より

Lコンサート 「スプリングコンサート」



春のリラックスボサノヴァ
をお届けします。

日時:4/8(土)
午後7時~8時30分
対象:どなたでも
料金:1,000円
定員:80人

はばたきサロン 4月 不登校とホーム スクーリングの子と家族のための居場所



仕事をしながら家族同士
で交流しましょう。

日時:4/15(土)
午後1時30分~3時
対象:不登校・ホームスク
ーリングの子の保護者(お
子様同伴参加可)
料金:500円
定員:15人

はじめての韓国語 (10日制)



初心者が集まる韓国語
教室です。

日時:4/19~6/28毎(水)
(5/3除く)
午後6時40分~7時40分
対象:16歳以上の初心者
料金:9,550円
定員:20人

すぐに使える韓国語会話 初級(10日制)



韓国語の実用会話に
ついて学びましょう。

日時:4/19~6/28毎(水)
(5/3除く)
午後7時50分~8時50分
対象:ハングルの発音、簡単な
挨拶ができる16歳以上の方
料金:10,540円
定員:20人

ふんわり香り自律神経を 整えるロールオンアロマ作り



アロマセラピーと自律
神経の関係を学びます。

日時:4/25(火)
午後7時~8時
対象:小学生以上
(小・中学生は保護者の同伴が必要)
料金:1,680円
定員:15人

田辺薬局管理栄養士 自家製チーズでお菓子作り♪



手作りチーズでマフィン
やラッシーを作ります。

日時:5/20(土)
午前10時30分~
午後0時30分
対象:小学生以上
(小・中学生は保護者の同伴が必要)
料金:1,850円
定員:16人

たのしくかんたん! アートであそぼう



身近な食材を使い自由
にアートを楽しみます。

日時:4/8(土)
午後2時~4時
対象:4歳~小学生
料金:2,500円
定員:12人

こどもリトミック A・B・C (8日制)



楽器や歌で楽しく表現
力や協調性を学びま
す。

日時:4/10・24、5/8・22、
6/12・26、7/10・31各(月)
A)午前9時40分~10時20分
B)午前10時30分~11時10分
C)午前11時20分~正午
対象:いずれも保護者の参加が必要
A)4ヵ月~1歳未満の子ども
B)1歳の子ども
C)2・3歳の子ども
料金:6,000円 定員:各15組

技術を磨く! デッサン教室



美大出身の経験豊かな
講師が丁寧に教えます。

日時:4/22(土)
午後2時~4時
対象:小学4年生以上
料金:2,500円
定員:12人

親子でABC A・B(6日制)



親子で楽しみながら
英語を学びましょう。

日時:5/18~6/22毎(木)
A)午前10時~10時50分
B)午前11時10分~正午
対象:A)3ヵ月~1歳の子ども
と保護者
B)2・3歳の子ども
と保護者
料金:4,500円
定員:各15組

リズムエクササイズ (10日制)



音楽に合わせて体操を
行いましょう。

日時:4/4~6/6毎(火)
午前10時~11時30分
対象:16歳以上の方
料金:6,000円
定員:50人

《タイトルの色分け》 一般・シニア向け... 子ども・親子向け... 運動系...

からだ元気体操 A・B
(10日制)



脳トレや簡単なストレッチを行いましょう。

日時:4/4~6/6毎(火)
A:午後1時15分~2時45分
B:午後3時~4時30分
対象:おおむね50歳以上の方
料金:各6,000円
定員:A)30人
B)15人

ヒーリングアロマヨーガ



アロマの香りを楽しみながら心身を整えます。

日時:4/6~27毎(木)
午後7時~8時15分
対象:16歳以上の方
料金:1回500円
定員:各20人

気功(10日制)



医療健康体操とも呼ばれる「益気功」を学びます。

日時:4/7~6/16毎(金)
(5/5除く)
午前10時~11時
対象:16歳以上の方
料金:5,000円
定員:30人

太極拳(10日制)



簡化24式太極拳の基礎や動きを学びます。

日時:4/7~6/16毎(金)
(5/5除く)
午前11時15分~午後0時15分
対象:16歳以上の方
料金:5,000円
定員:30人

金曜夜のZUMBA



主にラテン音楽に合わせてダンスをします。

日時:4/7~28毎(金)
午後7時~8時
対象:16歳以上の方
料金:1回500円
定員:各20人

歌うボイスエクササイズ
(3日制)



楽しく歌を歌いながら体幹を鍛えましょう。

日時:4/8~22毎(土)
午前10時~11時
対象:16歳以上の方
料金:1,800円
定員:20人

介護予防 はつらつ教室
教室 C「栄養」D「口腔衛生」



座ったままでできる筋トレなどを行います。

日時:4/10(月)・・・教室C
4/24(月)・・・教室D
午前10時~11時30分
対象:区内在住65歳以上で要介護・要支援認定を受けていない方
料金:無料
定員:各30人

トラディショナルヨーガ



伝統的な座法などを行い心身を整えます。

日時:4/15(土)
午前11時15分~午後0時15分
対象:16歳以上の方
料金:500円
定員:20人

当日受付講座

事前予約不要の当日受付講座です。会場へ直接お越しいただき、ご参加ください。

ウォーキング&ストレッチ



日時:4/6~27毎(木)
午後1時15分~3時15分
対象:16歳以上の方
料金:1回300円
定員:各20人
※屋内開催の場合あり

歌声サロン「昭和歌謡」



日時:4/15(土)
午後2時~4時
対象:おおむね40歳以上の方
料金:550円
定員:120人

梅田寄席
(古今亭駿菊・ウルルJUN)



日時:4/22(土)
午後2時~4時
対象:小学生以上の方
料金:1,000円
定員:50人

※4月1日より新指定管理者の運営開始に伴い、掲載情報に変更が生じる場合がございます。
※本紙に掲載の無い講座を募集している場合がございます。詳細は4月以降にお問合せください。

Information

館内・近隣住区センターインフォメーション

男女参画プラザ

TEL/03-3880-5222 FAX/03-3880-0133 休 土・日・祝日

L.ソフィア 2階

オンライン講座「この世から性被害をゼロにしたい！～もし大事な人が被害にあったら～」(Zoom 開催)

女性への性的な暴力に関する実態のほか、身近な人が性被害にあった場合の寄り添い方や支え方、また被害者に必要なカラダとココロのケアの仕方を学ぶ。

日時 4/22(土) 午後2時～4時

講師 中野宏美氏(NPO法人しあわせなみだ理事長)

料金 無料 対象 区内在住・在勤・在学の方 定員 20人(要申込・先着順)

申込方法 電話または区のホームページ、または住所(町名まで)・氏名(カタカナ)・年代・電話番号・FAX番号・メールアドレス・「性被害をゼロに」と記入の上 FAX。

消費者センター

TEL/03-3880-5385 FAX/03-3880-0133 休 土・日・祝日

L.ソフィア 2階

こんなトラブルにあってお困りの時は・・・消費者センターへ

- ・ 一回だけ試すつもりが定期購入だった
- ・ 電子レンジを使用していたところ、突然発火した
- ・ 突然訪問してきた業者に不安をあおられ、高額なリフォーム契約を結んでしまった など

消費者センターでは、このような購入した商品・サービスに関するトラブル、製品事故・製品不良、クーリング・オフの方法についてなど、消費生活に関するご相談を受け付けています。

不安を感じたり、困ったりしたときは、消費者センターにご相談ください。

対象 区内在住・在勤・在学の方 相談専用電話 03-3880-5380 相談受付日時 午前9時～午後4時45分(平日のみ)

U&Uクラブ クラブハウス

TEL・FAX/03-3880-6160

L.ソフィア 3階

U&Uクラブは梅島・梅田地域を中心に活動する総合型クラブです。

4月より会員の更新手続きを開始します。常時会員募集中です。L.ソフィア体育館・4階ホール・梅島小学校体育館にて多種のプログラムを開催しています。体験もできますので、気軽に参加してみてください。

地域包括支援センター関原

TEL/03-3889-1487 FAX/03-3887-1407 休 日・祝日

関原 2-10-10

『地域包括支援センターとは』

足立区から委託を受けた、公的な「高齢者の相談窓口」です。

高齢者やご家族の方の様々な相談に応じます。また、公的福祉サービスの紹介や申請手続きのお手伝いをします。

お住まいの地域によって担当のセンターが異なり、梅田 2～8 丁目にお住まいの方の担当は、地域包括支援センター関原です。

窓口受付 月～土曜日 午前9時～午後5時(定休日 日・祝日・年末年始)

梅田住区センター

TEL・FAX/03-3848-3421 休 日・祝日 4/24(月)

梅田 6-26-1

悠々館:みんなでカラオケ

日時 4/12(水)・26(水) 午後1時30分～3時 対象 どなたでも

児童館:新1年生歓迎会

日時 4/13(木) 午後2時15分～3時15分 対象 小学生 定員制

幼児活動

ちびっ子広場

日時 4/20(木) 午前10時30分～11時30分 定員制

パパサロン

日時 4/22(土) 午前10時～正午 定員制

本木関原住区センター

TEL・FAX/03-3849-9735 休 日・祝日 4/17(月)

関原 1-21-11

悠々館:浪曲を楽しむ会

日時 4/15(土) 午後1時から

手芸教室「レジン手芸」

日時 4/19(水) 午前9時30分から 定員 10人 ※要事前予約

蘭の栽培教室

日時 4/24(月) 午後1時30分から

児童館:児童館は通常通り開館しています。イベント情報は本木関原住区センターまでお問い合わせください。

島根住区センター

TEL・FAX/03-3850-9966 休 休館中

島根 4-19-1-101

令和5年1月から大規模改修工事のため、しばらくお休みになります。



ギャラクシティ

GALAX CITY

NEWS

ギャラクシティのエンターテインメント

西新井文化ホール

音楽のあふれる街 ADACHI

チケット発売日
3月15日(水)

にっぽんの「あの歌 この歌 こんな歌」vol.2

2023年5月21日(日)

開演 午後2時 (開場 午後1時30分)

料金〈前売・当日とも〉

全席指定 〈一般〉2,500円

〈3歳～高校生〉1,000円

※2歳以下のお子さまは入場不可

演奏
曲目

花の街 城ヶ島の雨 赤とんぼ 椰子の実 女心の歌
恋はやさし野辺の花よ 「夕鶴」より さよなら さのさ
伊勢音頭 港町十三番地 千の風になって 卒業写真
瑠璃色の地球 藤山一郎メドレー ほか

※予定曲目は都合により変更になる場合がございます。予めご了承ください。

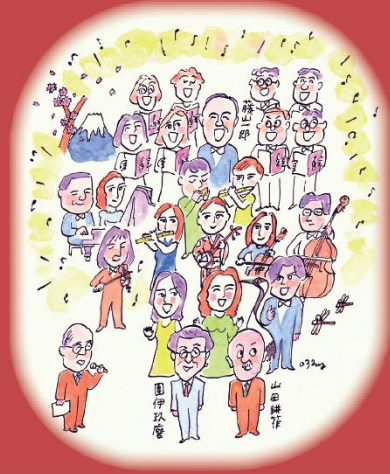

こども未来創造館

メンバー募集!

こどもみーていんぐ

今年度からの
参加も
大歓迎!

事前申込制

5月7日(日)より

受付開始

毎月第4日曜日

2023年 2024年
5月28日～3月24日まで

時間: 午後1時～午後3時

対象: 小学2年生～高校生

みんなで見えを出しあって
考えて、ギャラクシティを
もっともっと楽しい場所に
したい人、大募集!
イベントやワークショップも
盛りだくさん。
参加まってるよ!

参加費
無料

まるちたいけんドーム

天文講演会

入場無料

「金星の素顔を探る」

日本の金星探査機「あかつき」は2015年12月に金星を周回する軌道に入り、以来金星データをわたしたちに届けています。JAXA宇宙科学研究所で金星を追い続けた、佐藤毅彦教授に、「あかつき」が明らかにした金星についてお話いただきます。

2023年4月30日(日)

開演 午後6時 (開場 午後5時45分)

対象 どなたでも (中学生以下は保護者同伴)

定員 170名 車いす席2名 ※残席利用不可

申込 詳細はHPをご確認ください。



講師: 佐藤 毅彦

JAXA宇宙科学研究所教授

金星探査プロジェクトには2001年から参加し、近赤外カメラIR2主任研究員と、2016年からプロジェクトサイエンティストを兼務。インターネット天文台、星座カメラなどを開発し、科学教育の向上と普及にも取り組んでいる。

© NASA/JPL-Caltech

足立区新型コロナウイルス感染症拡大防止ガイドラインに則り、感染予防対策を実施しております。

【住所】〒123-0842 東京都足立区栗原1-3-1

【アクセス】東武スカイツリーライン「西新井駅」東口から徒歩3分

【開館時間】午前9時～午後9時30分 (こども体験エリアは午後6時まで)

【休館日】毎月第2月曜 (祝日の場合は翌日、8月は休館日なし)、元日 ※1・3・9月に連続休館あり

【お問い合わせ・お申し込み】Tel 03-5242-8161 午前9時～午後8時

最新情報・詳細はWEBへ! 検索

※ご来場の皆様には、新型コロナウイルス感染防止対策対応のご理解とご協力をお願いいたします。

※今後の状況によりイベントが中止または内容変更になる場合がございます。

※イベント・公演について、定員終了・チケット完売の際はご了承ください。



公式ホームページ

各学習センターで、足立区内14センターすべてのミニコミ紙をご覧ください。

足立区から選挙についてのお知らせ

足立区議会議員選挙 足立区長選挙 令和5年5月21日(日)



さあ、投票へ
その、一票で未来は動く。

令和5年5月21日(日)は
「足立区議会議員選挙
足立区長選挙」です。
投票へ行こう！

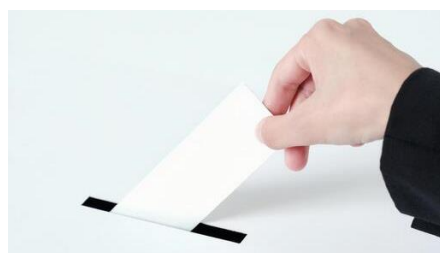

交通案内

● 梅田地域学習センター

- 東武スカイツリーライン「梅島駅」より徒歩3分
- 都バス王 49 系統(王子駅⇄千住車庫)「エル・ソフィア前」より徒歩2分

● 梅田図書館

- 東武スカイツリーライン「梅島駅」より徒歩9分
- 都バス王 49 系統(王子駅⇄千住車庫)「梅田七丁目」より徒歩5分

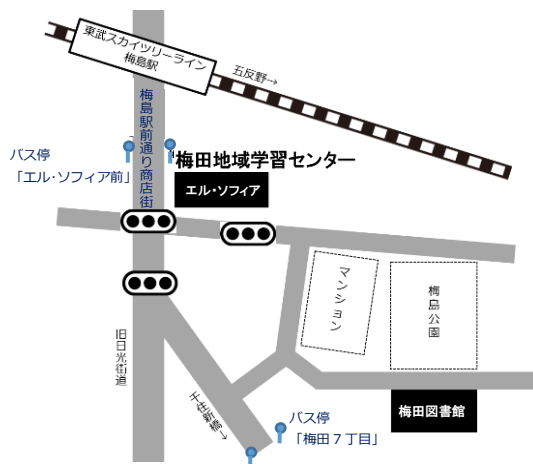

足立区梅田地域学習センター・体育館・図書館 「かわらばん友(ゆう)」4月号(No.343 毎月1日発行)

発行 / 梅田地域学習センター・体育館

発行所 / 〒123-0851 東京都足立区梅田 7-33-1 エル・ソフィア内

TEL 03-3880-5322

Mail umedalcc-ys@bh.wakwak.com(3/31 まで) info-adachiumeda@shopro.jp(4/1 以降)

梅田図書館

〒123-0851 東京都足立区梅田 7-13-1

TEL 03-3840-4646

足立区 梅田センター

検索

責任 / ヤオキン商事株式会社

協力 / みんなでつくるあだちの未来共同事業体



「美しいまち」は「安全なまち」



ビューティフル・ウィンドウズ運動展開中 足立区

休館日

梅田地域学習センター・・・4/17(月)

梅田図書館・・・4/17(月)・28(金)